

ŘEZ 1-1

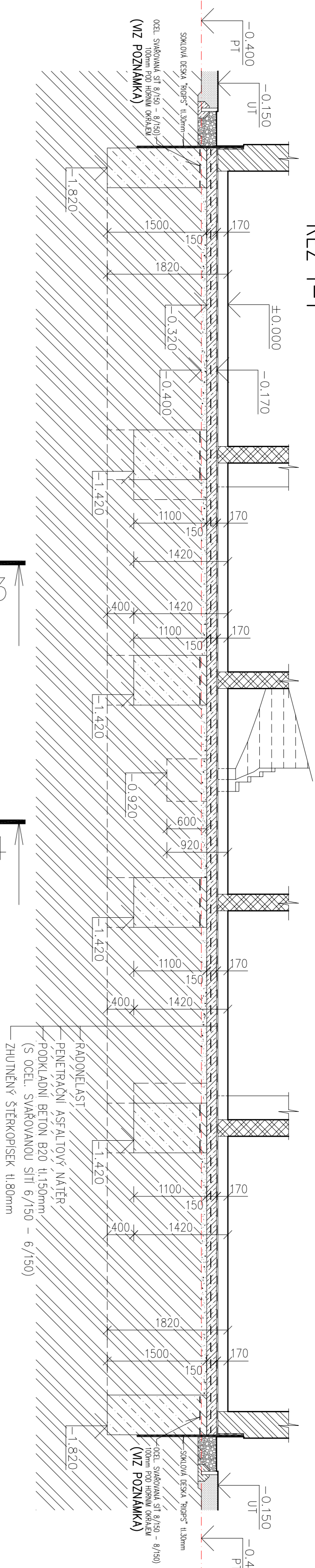

ŘEZ 3-3

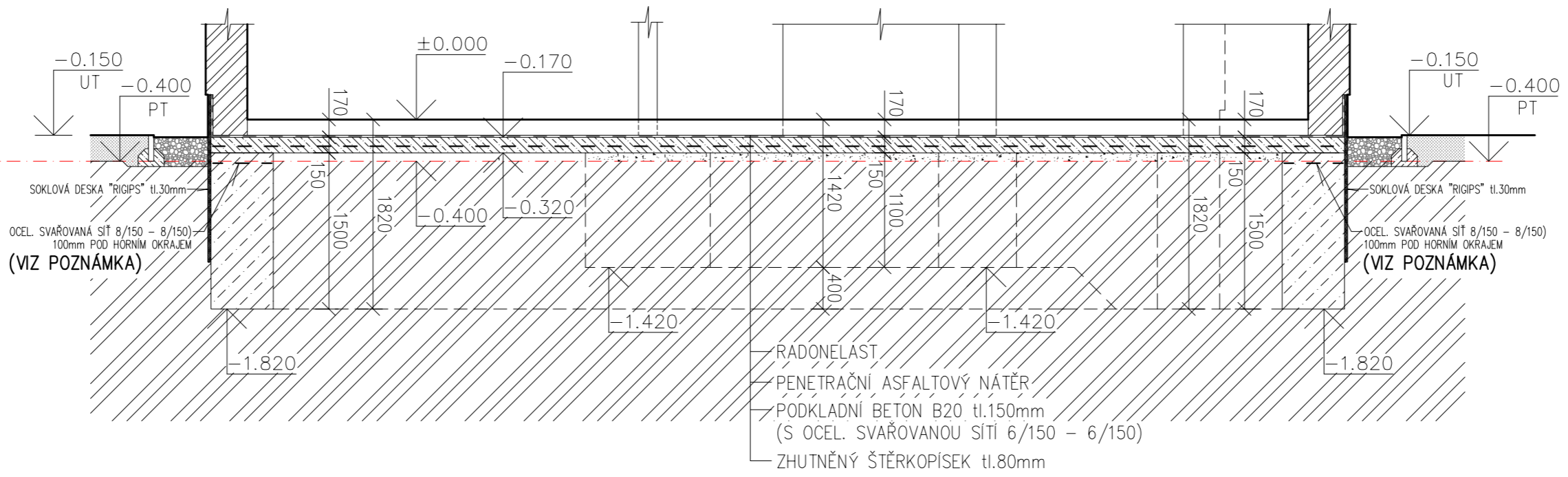

ŘEZ 2-2

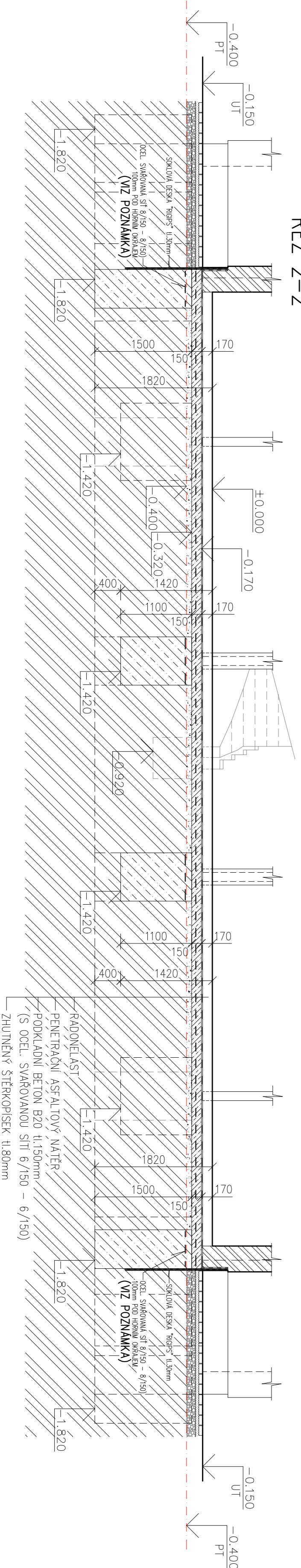

ŘEZ 4-4

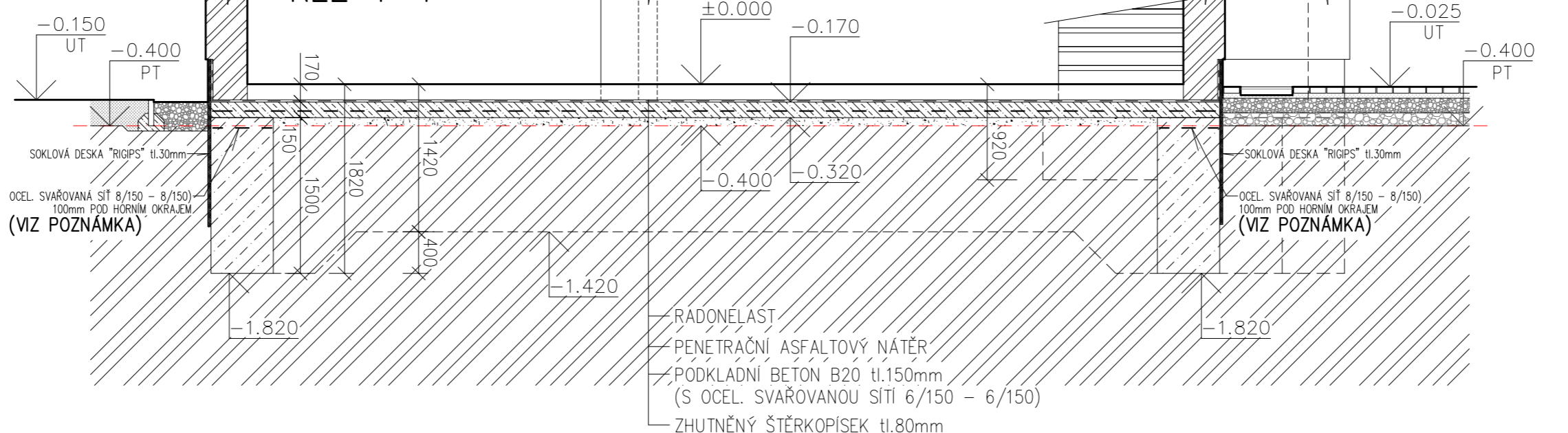

DETAIL SKOKU (M 1 : 20)

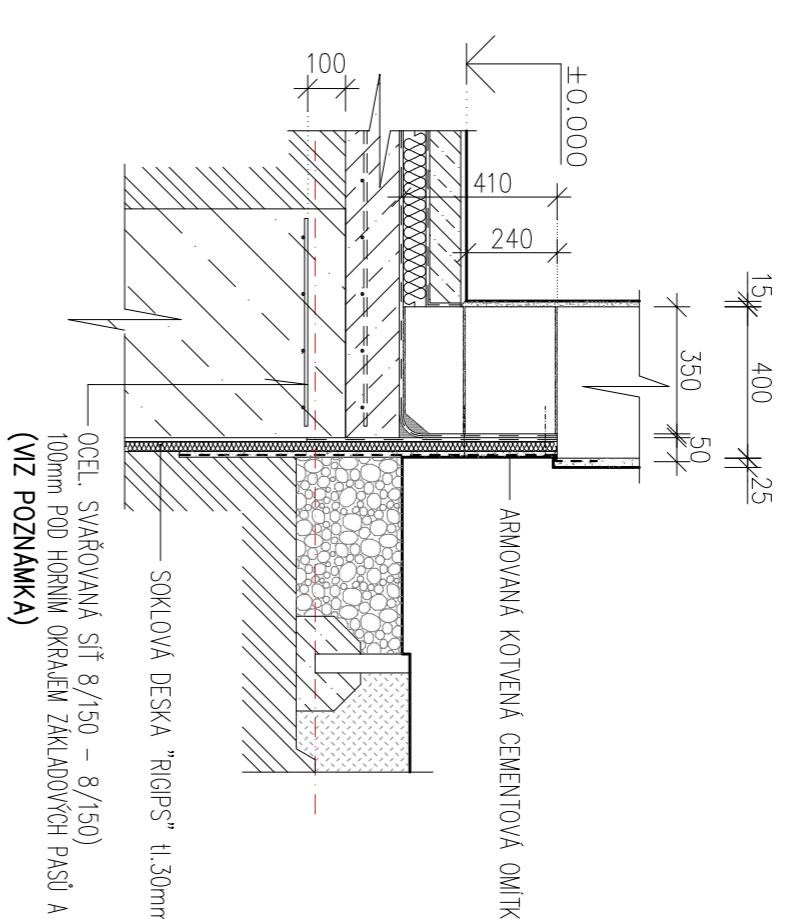

LEGENDA ZDIVA

- OBVODOVĚ ZDIVO Z CHEL POROTHERM 40 P+H P15 NA MALTU M 10 (400/247/238mm)
- ZDIVO OMTNUTO ODKRÁMÍ POROTHERM :
- vnější strana : POROTHERM 10 tl. 30mm +
- vnitřní strana : POROTHERM UNIVERŠAL tl. 10mm
- TĚPLOTNÝ OPOR OBVODOVĚHO ZDIVA U₀=0,32W/m²K (R=2,99m²K/W)
- ZDIVO TL. 250mm Z TVAROVEK POROTHERM 24 P+H, P15 NA MALTU M 10 (240x37x238mm)
- PROSTÝ BETON B 15
- ZHUTNĚNÝ ŠTĚRKOPÍSEK tl.80mm
- ROSTLÍ A PLÁŇ - GRANODIORIT ELUVIUM
(obdobu třídy píštěl, není konstatováno texturo, sesedání)
POZNEK, pec. č. 152/7 v k.6. PROSTĚJ. č. Z HETSKÁ RIZKA PRŮMYSLOVÁ RÁMOVÍ Z POLIČI
DO BUDOVY, POZNEK SE SŘEDNÍ RÁDOVOVÝ RÍZEVK II

POZNÁMKA

V ZÁKLADOVÝCH PASECH A PÁTKÁCH BUDE 100mm OD HORNÍHO ÚČEJ PLOŽENA OCELOVÁ SVAŘOVANÁ SÍŤ 8/150-8/150. PŘEŠNÍ SÍŤ BUDE MINIMÁLNĚ NA DĚ OKA, tj. 300mm !!

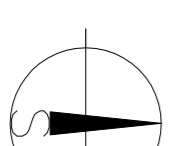

1:NP = 10.000 = 423650 m n.n.m. (Bpv)

Investor :	OBEC PROSEJŇ	Projekt pro stavební podklady	Ing. Miloš JELINEK Projektová kancelář s.r.l.
Stavba :	"BYTOVÝ DŮM POD DUKLOU"	Na pozemkové parcele č. k. 152/1 v k. 6. Prostějín	1 : 50
Podklad :	ZÁKLADY		S-1